

ENERGIMÆRKNINGSRAPPORT

ENERGIMÆRKE OG FORSLAG TIL ENERGIFORBEDRINGER

Gyngemose Parkvej 19 - 21 - 23
Gyngemose Parkvej 19
2860 Søborg

DIN BYGNING HAR
ENERGIMÆRKE

B

Du betaler hvert år **26.100 kr.**
mere, end du behøver i energjudgifter*

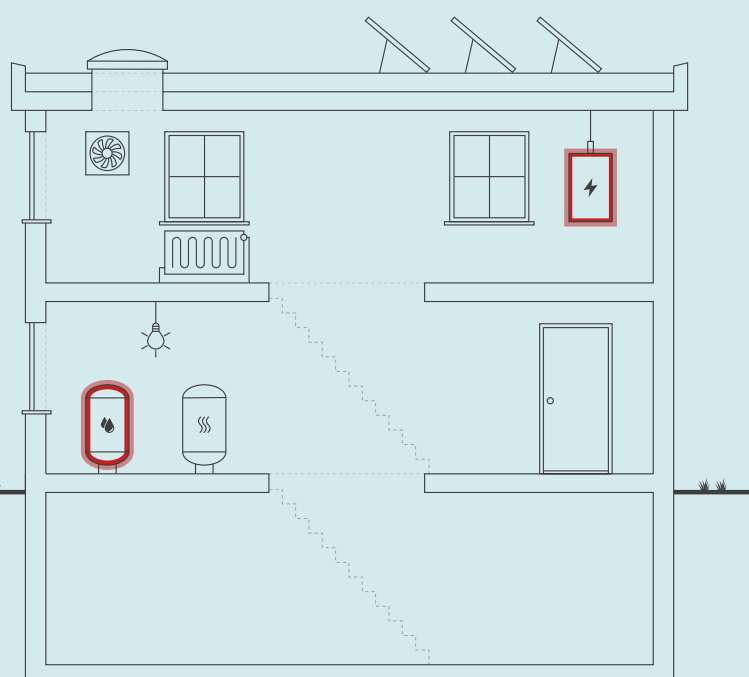

Skitsen illustrerer en generisk bygning, baseret på bygningens karaktertræk. Ikonforklaring kan ses under afsnittet IKONFORKLARING.

ENERGIKONSULENTENS BEDSTE ANBEFALINGER

- 1 Koble cirkulationspumpe til urstyring**
 Årlig besparelse: 4.200 kr.
 Investering: 1.000 kr.
- 2 Isolering af uisolerede tilslutningsrør og ventiler**
 Årlig besparelse: 800 kr.
 Investering: 800 kr.
- 3 Ny varmfordelingspumpe**
 Årlig besparelse: 2.800 kr.
 Investering: 8.800 kr.

BYGNINGENS ENERGIFORBRUG*

	I DAG	EFTER RENTABLE TILTAG	DU SPARER ÅRLIGT
Fjernvarme	177.800 kr.	172.300 kr.	5.500 kr.
El til andet	507.100 kr.	486.500 kr.	20.600 kr.
Overskud fra solceller	0 kr.	0 kr.	0 kr.
Samlet energjudgift	684.900 kr.	658.800 kr.	26.100 kr.
Samlet CO ₂ -udledning	45,98 ton	43,84 ton	2,14 ton

* Tallene er baseret på en standardiseret brug af bygningen. Se siden: FORMÅLET MED ENERGIMÆRKNINGEN.

BYGNINGENS PLACERING PÅ ENERGIMÆRKNINGSSKALAEN



På denne side får du hjælp til at igangsætte de energiforbedringer, som energikonsulenten har fremhævet. Du kan sammenligne tiltagene på tværs af økonomi, klima og praktiske forhold, ligesom der til hvert forslag er en trinvis guide til at komme i gang med energiforbedringerne.

På de følgende sider i rapporten finder du detaljeret information om energikonsulentens forbedringsforslag.

KOBLE CIRKULATIONS PumPE TIL URSTYRING

- 1 Find en håndværker eller anden relevant fagperson som kan hjælpe dig med planlægning og udførelse af din energiforbedring.
- 2 Undersøg nærmere om Koble cirkulationspumpe til urstyring
- 3 Læs mere om energiforbedringer på spareenergi.dk
- 4 Indhent et eller flere tilbud på energiforbedringen, udvælg den løsning, der passer dig bedst, og begynd din energiforbedring.



Besparelse
4.200 kr./årligt



CO₂-reduktion
358 kg./årligt



Investering
1.000 kr.



Renoveringstid
Op til 2 dage

ISOLERING AF UISOLEREDE TILSLUTNINGSRØR OG VENTILER

- 1 Find en håndværker eller anden relevant fagperson som kan hjælpe dig med planlægning og udførelse af din energiforbedring.
- 2 På Spareenergi.dk kan du få inspiration til energiforbedringen om "Isolering af rør til varmt vand"
- 3 Læs mere om den konkrete energiforbedring på www.spareenergi.dk/isolering-af-roer-til-varmt-vand
- 4 Indhent et eller flere tilbud på energiforbedringen, udvælg den løsning, der passer dig bedst, og begynd din energiforbedring.



Besparelse
800 kr./årligt



CO₂-reduktion
68 kg./årligt



Investering
800 kr.



Renoveringstid
Op til 2 dage

NY VARMEFORDDELINGSPUMPE

- 1 Find en håndværker eller anden relevant fagperson som kan hjælpe dig med planlægning og udførelse af din energiforbedring.
- 2 På Spareenergi.dk kan du få inspiration til energiforbedringen om "Ny cirkulationspumpe"
- 3 Læs mere om den konkrete energiforbedring på www.spareenergi.dk/ny-cirkulationspumpe
- 4 Indhent et eller flere tilbud på energiforbedringen, udvælg den løsning, der passer dig bedst, og begynd din energiforbedring.



Besparelse
2.800 kr./årligt



CO₂-reduktion
157 kg./årligt



Investering
8.800 kr.



Renoveringstid
Op til 2 dage

ENERGIPRISER

Svingende energipriser har ikke betydning for bygningens energimærke, men har indflydelse på energioekonomien anført på forsiden. Nogle energimærker er udarbejdet i perioder, hvor energipriserne har været betydeligt højere end andre. Ved høje energipriser kan værdien af besparelsesforslag blive større, hvilket betyder, at det kan give økonomisk mening at gennemføre flere forslag.

HJÆLP TIL GENNEMFØRELSE AF ENERGIBESPARELSER OG RÅD OM FINANSIERING

Energikonsulenten kan fortælle dig, hvilke forudsætninger der ligger til grund for de enkelte forbedringsforslag. På spareenergi.dk kan du læse mere om energirenoveringer og finde inspiration og hjælp til at igangsætte en energirenovering. Find f.eks. Bygningsguiden, hvor vi har samlet viden om de mest almindelige hustyper i Danmark – så du kan få overblik over, hvordan man opnår en bedre bolig, der både er energieffektiv, har et godt indeklima og er tidssvarende.

Kontakt din bank: Flere banker tilbyder klima- og energieffektiviseringslån med lav rente. Ring til din bank og hør hvad de kan tilbyde.

Adresse

Gyngemose Parkvej 19
2860 Søborg

Energimærkningsnummer

311604522

Gyldighedsperiode

1. juni 2022 - 1. juni 2032

Udarbejdet af

OBH Ingeniørservice A/S
CVR-nr.: 66819116

På denne side kan du sammenligne økonomi og klimaeffekt for alle rapportens forbedringsforslag.

SIDE 3 - BILAG

RENTABLE RENOVERINGSFORSLAG			
RENOVERINGSFORSLAG	ÅRLIG BESPARELSE*	INVESTERING	REDUKTION I ÅRLIGT UDLEDT CO ₂
KÆLDER YDERVÆGGE Udvendig efterisolering af uisolerede kælderydervægge	1.600 kr.	13.800 kr.	142 kg CO ₂
VARMEFORDELINGSPUMPER Ny varmfordelingspumpe	2.800 kr.	8.800 kr.	157 kg CO ₂
VARMTVANDSRØR Isolering af uisolerede tilslutningsrør og ventiler	800 kr.	800 kr.	68 kg CO ₂
VARMTVANDSPUMPER Koble cirkulationspumpe til urstyring	4.200 kr.	1.000 kr.	358 kg CO ₂
SOLCELLER Montage af nye solceller	16.900 kr.	133.500 kr.	1.413 kg CO ₂
ANDRE FORSLAG DER KAN VÆRE RENTABLE, HVIS DE UDFØRES SAMMEN MED ANDRE RENOVERINGER			
AUTOMATIK Montage af termostatventiler, gulvvarme	0 kr.		0 kg CO ₂

* Tallene er baseret på en standardiseret brug af bygningen. Se siden: FORMÅLET MED ENERGIMÆRKNINGEN.

Adresse

Gyngemose Parkvej 19
2860 Søborg

Energimærkningsnummer

311604522

Gyldighedsperiode

1. juni 2022 - 1. juni 2032

Udarbejdet af

OBH Ingeniørservice A/S
CVR-nr.: 66819116

FORMÅLET MED ENERGIMÆRKNINGEN

Energimærkning af bygninger har to formål: Mærkningen synliggør bygningens beregnede energibehov og er derfor en form for varedeklaration, når en bygning sælges eller udlejes. På baggrund af det beregnede energibehov tildeles boligen en karakter på energimærkningskalaen fra A2020 til G.

Rapporten giver et overblik over de energimæssige forbedringer af bygningen, som er rentable at gennemføre eller kan være rentable, hvis de udføres sammen med andre renoveringer. Rapporten beskriver hvad forbedringerne går ud på, hvad de koster at gennemføre, hvor meget energi og CO2 man sparer, og hvor stor besparelse der kan opnås på el- og varmeregninger ud fra det beregnede energibehov.

DERFOR SKAL DU GENNEMFØRE ENERGIFORBEDRINGER:



BEDRE INDEKLIMA

Energiforbedringer kan have en positiv betydning for indeklimaet.



VARMERE OVERFLADER

Bygningen bliver bedre til at holde på varmen, så det er muligt at udnytte flere områder i bygningen, der før var for kolde.



ØGET KOMFORT

Det bliver nemmere at opretholde den rette temperatur i bygning, så den bliver rarere at være i.



MINDRE TRÆK

Bygningen bliver tættere, så det ikke længere trækker fra de steder, hvor brugerne før var generet af kulde og træk.

Det beregnede energibehov er en ret præcis indikator for bygningens energimæssige kvalitet – i modsætning til det faktiske forbrug, som naturligvis er stærkt afhængigt både af vejret og af de vaner, som bygningens brugere har. Nogle sparer på varmen, mens andre fyrer for åbne vinduer eller bruger store mængder varmt vand.

For at kunne sammenligne bygningers energimæssige kvalitet, beregnes bygningens beregnede energibehov ud fra en række standardantagelser for vej, familiestørrelse, indendørstemperatur, adfærd m.v. Nedenfor ses de mest centrale antagelser for det beregnede energibehov.

FIRE ÅRSAGER TIL AT BYGNINGENS FAKTISKE VARMEREGNING KAN AFVIGE FRA DET BEREGNEDNE ENERGIBEHOV I RAPPORTEN:



BRUG AF BYGNINGEN

Der antages en gennemsnitlig anvendelse af bygningen ift. brugere, drift og apparater. Det faktiske varmeforbrug kan afvige, hvis bygningen har et andet brugsmønster.



INDENDØRSTEMPERATUR

Der antages en konstant opvarmning af bygningen til 20°C. Den faktiske varmeregning kan afvige hvis brugerne ønsker en højere eller lavere temperatur.



VARMTVANDSFORBRUG

Der antages et gennemsnitligt forbrug af varmt vand relativt til bygningens størrelse. Den faktiske varmeregning kan afvige, hvis brugerne bruger mere eller mindre varmt vand.



VEJRFORHOLD

Der antages gennemsnitlige vejrforhold. Den faktiske varmeregning kan afvige, hvis vinteren er særlig varm eller kold.

Adresse

Gyngemose Parkvej 19
2860 Søborg

Energimærkningsnummer

311604522

Gyldighedsperiode

1. juni 2022 - 1. juni 2032

Udarbejdet af

OBH Ingeniørservice A/S
CVR-nr.: 66819116



BYGNINGSBESKRIVELSE / Gyngemose Parkvej 19, 2860 Søborg

ADRESSE Gyngemose Parkvej 19, 2860 Søborg		BBR NR. 159-182462-1	BFE NR. 9945539
BYGNINGENS ANVENDELSE I FØLGE BBR Etagebolig-bygning, flerfamiliehus eller to-familiehus (140)			OPFØRELSESÅR 2006
ÅR FOR VÆSENTLIG RENOVERING Ikke angivet	VARMEFORSYNING Fjernvarme	SUPPLERENDE VARME Ingen	BOLIGAREAL I BBR 3554 m ²
OPVARMET BYGNINGSAREAL 4018 m ²	HERAF TAGETAGE OPVARMET 0 m ²	HERAF KÆLDERETAGE OPVARMET 464 m ²	ERHVERVSAREAL I BBR 0 m ²

B

ENERGIMÆRKE

B

ENERGIMÆRKE EFTER RENTABLE BESPARELSFORSLAG

B

ENERGIMÆRKE EFTER ALLE BESPARELSFORSLAG

BYGNINGENS BEREGNEDE ENERGIBEHOV

Opvarmning

FORSYNINGSFORM Fjernvarme	VARMEBEHOV I kWh 256.790	OMREGNET TIL ENERGIENHED FOR FORSYNINGSFORM 256,79 MWh fjernvarme
------------------------------	-----------------------------	--

Andre energibehov

EL TIL ANDET*	kWh
El til bygningsdrift	10.331
El til forbrug	138.366

*El til bygningsdrift er det elforbrug, der i beregningen går til installationer, f.eks. varmfordelingspumper, ventilation mv. El til forbrug dækker over et standardiseret, gennemsnitligt elforbrug til f.eks. hvidevarer, tv mv. El til forbrug påvirker ikke energimærkekarakteren, men den varme der afgives fra elforbrugende udstyr reducerer bygningens beregnede varmebehov.

Adresse

Gyngemose Parkvej 19
2860 Søborg

Energimærkningsnummer

311604522

Gyldighedsperiode

1. juni 2022 - 1. juni 2032

Udarbejdet af

OBH Ingeniørservice A/S
CVR-nr.: 66819116

ANVENDTE ENERGIPRISER INKL. AFGIFTER VED BEREGNING AF BESPARELSER

Anvendte energipriser ved beregning af energibesparelserne i denne rapport:

Fjernvarme
688 kr. pr. MWh
Fast afgift: 1.000 kr. pr. år

Elektricitet til andet end opvarmning
3,41 kr. pr. kWh

Da energimærkets gyldighed er 10 år bør man altid kontrollere nyeste priser hos leverandøren, priser kan svinge en del, endda indenfor samme år.

I beregninger er anvendt estimerede priser, der omfatter materialer, timeløn til professionelle håndværkere, eventuelle projekteringsomkostninger, byggepladsomkostninger - herunder stillads samt følge- og miljøomkostninger.

Det anbefales at indhente overslag på rapportens besparelsesforslag til almen orientering inden en konkret planlægning igangsættes, herunder projektforslag og indhentning af en fast tilbudspris. Der kan være store afvigelser fra den estimerede pris og en konkret pris, blandt andet på grund af regionale og beskæftigelsesmæssige forhold.

De anvendte el- og brændselspriser er med udgangspunkt i gennemsnits dagspriser, da der kan være forskelle på disse. Priser kan derfor afvige fra aktuelle forhold.

Ønskes der yderligere oplysninger om løsningsforslag og muligheder for efterisolering, varmeinstallationer og ventilation, henvises til "Videncenter for energibesparelser i bygninger" Foruden informative tegninger og eksempler på flere aktuelle situationer, enhver husejer kan komme ud for, indeholder de enkelte afsnit også en udførlig arbejdsbeskrivelse i et let og forståeligt sprog. Der er også henvisninger til yderligere informationer om de enkelte løsningsforslag.

Videncenter for energibesparelser kan kontaktes på tlf. 72 20 22 55 eller på hjemmesiden www.byggerienergi.dk

OPLYST FORBRUG INKL. MOMS OG AFGIFTER

Denne rapport indeholder oplysninger omkring det faktiske forbrug, som energikonsulenten har indhentet ved udførelsen af energimærket. Oplysningerne om det faktiske forbrug kan ses under afsnittet OPLYST ENERGIFORBRUG.

FIRMA

Firmanummer: 600001
CVR-nummer: 66819116

OBH Ingeniørservice A/S
Agerhatten 25
5220 Odense SØ

obh@obh-gruppen.dk
tlf. 70217240

Ved energikonsulent
Christian Wendel

RAPPORTENS GYLDIGHED

Gyldig fra 1. juni 2022 til den 1. juni 2032

KLAGEMULIGHEDER

Tror du, der er fejl i rapporten, eller ønsker du at klage over energimærkningen, skal du rette henvendelse til det certificerede energimærkningsfirma, der har udarbejdet mærkningen.

Ejeren af bygningen eller enheden kan klage. Klagen skal være modtaget hos det certificerede energimærkningsfirma, senest:

- 1 år efter energimærkningsrapportens dato, eller
- 1 år efter bygningens overtagelsesdag, som er aftalt mellem sælger og køber, hvis bygningen efter indberetningen af energimærkningsrapporten har fået ny ejer - dog senest 6 år efter energimærkningsrapportens datering.

Reglerne om klageadgang står i gældende bekendtgørelse om energimærkning af bygninger. Klik ind på linket og læs mere om, hvordan du indgiver en klage.

www.ens.dk/ansvarsomraader/energimaerkning-af-bygninger/klagevejledning

Det certificerede energimærkningsfirma behandler klagen og bør meddele sin skriftlige afgørelse af klagen inden for 4 uger.

Adresse

Gyngemose Parkvej 19
2860 Søborg

Energimærkningsnummer

311604522

Gyldighedsperiode

1. juni 2022 - 1. juni 2032

Udarbejdet af

OBH Ingeniørservice A/S
CVR-nr.: 66819116

FORBEHOLD FOR PRISER PÅ INVESTERING I ENERGIBESPARELSE

Energimærkets besparelsesforslag er baseret på energikonsulentens erfaring og vurdering. Før energibesparelsesforslagene iværksættes, bør der altid indhentes tilbud fra flere leverandører, da de angivne priser alene skal betragtes som vejledende. Desuden bør det undersøges om energiforbedringen kræver myndighedsgodkendelse.

Årligt abonnement for salg af el bør undersøges nærmere, da dette variere meget på det frie el marked.

For en konkret vurdering af ejendommens isoleringsmæssige tilstand, skal der udføres destruktive indgreb i klimaskærmen.

DESTRUKTIVE UNDERSØGELSER

Der er i forbindelse med bygningsbesigtigelsen ikke givet tilladelse til at foretage destruktive undersøgelser. Oplysning om isolering beror derfor på energikonsulentens skøn, tegningsmateriale og byggeskik.

BEHANDLING AF OPLYSNINGER

Energistyrelsen er ansvarlig for behandlingen af oplysninger om bygningen, herunder offentliggørelse af energimærkningsrapporten. Du kan læse mere om reglerne, samt hvordan vi behandler oplysninger på vores hjemmeside.

www.ens.dk/ansvarsomraader/energimaerkning-af-bygninger/lovgivning-om-energimaerkning

Adresse

Gyngemose Parkvej 19
2860 Søborg

Energimærkningsnummer

311604522

Gyldighedsperiode

1. juni 2022 - 1. juni 2032

Udarbejdet af

OBH Ingeniørservice A/S
CVR-nr.: 66819116

Nærværende energimærkningsrapport vedrører BBR meddelelsens bygning nr. 1

Der var ved besigtigelsen følgende tegninger til rådighed:
Plan, snit og facade tegninger dateret 2005.

Der var ikke givet tilladelse til destruktive undersøgelser

Repræsentant for bygningen var til stede.

Inden gennemførelse af energibesparelserne i rapporten bør flg. forhold undersøges nærmere i samarbejde med en rådgiver.

- Ved efterisolering af bygningens konstruktioner skal det sikres at disse og nærliggende konstruktioner ventileres og udføres forsvarligt for at undgå fugtproblemer.
- Evt. myndigheds restriktioner.

Derudover er det vigtigt som bruger af bygningen, at sikre tilstrækkelig udluftning i bygningen, da man ved f.eks. udskiftning af vinduer og efterisolering ofte får en mere tæt bygning.

Såfremt energibesparende forslag er udeladt af rapporten i forbindelse med klimaskærmen, grunder dette i rentabilitet og at nuværende isoleringsforhold er af fornuftigt niveau. Ligeledes kan være udeladt forslag vedr. vedvarende energi, grundet bygningens nuværende opvarmningsform.

Varmeafregning sker efter målt forbrug i hver lejlighed.

Som udgangspunkt i energimærkningen af ejendommen er anvendt forenkede vurderinger på grundlag af registreringer i repræsentative lejlighedstyper angående ydervægge, tag, gulve, vinduer/døre og tekniske installationer.

Ved besigtigelsen var der adgang til:

- 23, 6. sal
- 19, st.tv
- Kælder
- trappeopgange

KOMMENTARER TIL BYGNINGSBESKRIVELSEN

Det opvarmede areal er bestemt ud fra opmåling af bygningen i forbindelse med energimærkningen.

Det opvarmede areal i energimærket afviger fra BBR meddelelsens bolig-/erhvervsareal. Det er fordi arealer i kælderen opvarmes og ikke indgår i BBR meddelelsen bolig-/erhvervsareal.

Adresse

Gyngemose Parkvej 19
2860 Søborg

Energimærkningsnummer

311604522

Gyldighedsperiode

1. juni 2022 - 1. juni 2032

Udarbejdet af

OBH Ingeniørservice A/S
CVR-nr.: 66819116

På de følgende sider kan du se en detaljeret beskrivelse af energitilstanden af din bygning, energikonsulentens forslag til energiforbedringer og tilhørende energiløsninger.

Nogle forbedringsforslag er rentable. Det betyder, at du sparer mere på dit energiforbrug inden for energiforbedringens levetid, end energiforbedringen koster at gennemføre.

De rentable forslag fremgår med en investeringspris.

Nogle forbedringsforslag kan med fordel overvejes ved renoveringer, eller hvis der er bygningsdele, der alligevel skal udskiftes. Investeringsprisen til forbedringsforslag ved renovering, er ikke angivet da investeringen vil afhænge af den konkrete renovering, som skal ske i forbindelse med besparelsesforslaget.

TAG OG LOFT

FLADT TAG

STATUS

Det flade tag (built-up tag) er isoleret med 275 mm mineraluld. Isoleringsforholdet er med udgangspunkt i tidligere energimærke, samt målt på tegning.

Etageadskillelse mod det fri ved altaner, beton med trægulv er isoleret med 250 mm mineraluld. Isoleringsforholdet er med udgangspunkt i tidligere energimærke, samt målt på tegning.

YDERVÆGGE

HULE YDERVÆGGE

STATUS

Ydervægge består primært af 370 mm præfabrikeret tegl/beton-facadeelement med 125 mm indstøbt isolering. Isoleringsforholdet er med udgangspunkt i tidligere energimærke, samt målt på tegning.

LETTE YDERVÆGGE

STATUS

Ydervægge penthouselejligheder er udført som let konstruktion med beklædning ud- og indvendig. Hulrum mellem beklædninger er isoleret med 225 mm mineraluld. Isoleringsforholdet er med udgangspunkt i tidligere energimærke, samt målt på tegning.

KÆLDER YDERVÆGGE

STATUS

Kælderydervægge består primært af 24 cm massiv betonvæg med skønnet 100 mm udvendig isolering. Isoleringsforholdet er med udgangspunkt i tidligere energimærke, samt målt på tegning.

Kælderydervægge ved kælderindgang mod øst består af 24 cm uisolert betonvæg. Konstruktionstykkelser er målt ved dør. Isoleringsforholdet er konstateret ud fra dette.

Adresse

Gyngemose Parkvej 19
2860 Søborg

Energimærkningsnummer

311604522

Gyldighedsperiode

1. juni 2022 - 1. juni 2032

Udarbejdet af

OBH Ingeniørservice A/S
CVR-nr.: 66819116

RENOVERINGSFORSLAG	ÅRLIG BESPARELSE	INVESTERING
Udvendig efterisolering med 200 mm isoleringsplader på uisolerede kælderydervægge mod øst. Der skal anvendes et godkendt efterisoleringsprodukt til kælderydervægge. Arbejdet bør udføres i sammenhæng med isolering af samtlige kælderydervægsarealer, placeret både under og over terræn. De samlede isoleringsarbejder skal derfor udføres til så stor dybde som muligt, dog ikke dybere end kældervægsfundamentet. Normalt mindst svarende til samme niveau som underside af indvendigt kældergulv for at bryde kuldebroen. Efter opsætning af den udvendige isolering, udføres der en regntæt inddækning øverst på efterisoleringen. Den skal udformes, så vand der løber ned ad facaden, bliver bortledt fra væggene effektivt. Hvis der ikke forefindes et omfangsdræn, bør dette etableres i forbindelse med efterisoleringsarbejdet.	1.600 kr.	13.800 kr.

VINDUER, ØVENLYS OG DØRE

FACADEVINDUER

STATUS

Vinduerne er monteret med tolags energirude.

ØVENLYS

STATUS

Ovenlysvinduer er monteret i det vandrette loft. Ovenlyset er et kuppelovenlys, der består af 3 lags mat akryl, monteret på isoleret karm

YDERDØRE

STATUS

Facadepartier med glasdøre, monteret med tolags energirude.

Yderdøre, monteret med tolags energiruder.

Kælderdør mod øst er vurderet isoleret..

GULVE

TERRÆNDÆK

STATUS

Terrændæk hvor der ikke er kælder er udført af beton med slidlagsgulv. Gulvet er isoleret med 150 mm mineraluld/polystyrenplader under betonen. Isoleringsforholdet er med udgangspunkt i tidligere energimærke, samt målt på tegning.

Adresse

Gyngemose Parkvej 19
2860 Søborg

Energimærkningsnummer

311604522

Gyldighedsperiode

1. juni 2022 - 1. juni 2032

Udarbejdet af

OBH Ingeniørservice A/S
CVR-nr.: 66819116

KÆLDERGULV

STATUS

Kældergulv er udført af beton med slidlagsgulv. Gulvet er isoleret med 150 mm mineraluld/polystyrenplader under betonen.
Isoleringsforholdet er med udgangspunkt i tidligere energimærke, samt målt på tegning.

VENTILATION

VENTILATION

STATUS

Der er på taget opsat to ventilatorer af mærket Exhausto, type ukendt, grundet manglende mærkeplade, som suger fra badeværelser og køkkener.

Der er naturlig ventilation i hele bygningen. Bygningen er normal tæt, da konstruktionssamlinger og fuger ved vindues- og døråbninger, samt tætningslister i vinduer og udvendige døre fremstår i god stand.

VARMEANLÆG

FJERNVARME

STATUS

Bygningen opvarmes med fjernvarme der er placeret i varmecentral i opvarmet kælder. Anlægget er udført med isoleret varmeveksler og indirekte centralvarmevand i fordelingsnettet. Veksleren er af mærket Reflex, type SL70TLT98CC, og er produceret i 2005.

VARMEPUMPER

STATUS

Der er ikke stillet forslag til varmepumpe, da dette, med bygningens eksisterende varmeanlæg og den dertilhørende energipris, ikke vil kunne medføre et fornuftigt og rentabelt forslag.

SOLVARME

STATUS

Der er ikke stillet forslag til solvarmeanlæg, da dette, med bygningens eksisterende varmeanlæg og den dertilhørende energipris, ikke vil kunne medføre et fornuftigt og rentabelt forslag.

Adresse

Gyngemose Parkvej 19
2860 Søborg

Energimærkningsnummer

311604522

Gyldighedsperiode

1. juni 2022 - 1. juni 2032

Udarbejdet af

OBH Ingeniørservice A/S
CVR-nr.: 66819116

VARMEFORDELING

VARMEFORDELING

STATUS

Den primære opvarmning af ejendommen sker via radiatorer i opvarmede rum. Varmefordelingsrør er udført som to-strengs anlæg. Der er desuden gulvarme i badeværelser.

VARMEFORDELINGSPUMPER

STATUS

I varmeanlægget i varmecentral i opvarmet kælder er der monteret en ældre fordelingspumpe med automatisk trinregulering, af fabrikat Grundfos, type MGE71B2-14FT86-C. Pumpen har en maksimal effekt på 550 Watt. Pumpen er produceret i 2005.

RENOVERINGSFORSLAG

Der foreslåes montage af ny varmfedelingspumpe. Det vurderes at den eksisterende Pumpe kan udskiftes til en mere effektiv fordelingspumpe.

ÅRLIG BESPARELSE

2.800 kr.

INVESTERING

8.800 kr.

AUTOMATIK

STATUS

Til regulering af varmeanlæg er monteret automatik for central styring, placeret i varmecentral i opvarmet kælder. Styringen er en ældre varmestyring af mærket Samson, type Trovis 5475.

Der er monteret termostatventiler på alle radiatorer til regulering af korrekt rumtemperatur.

Der er monteret returventiler på returløb ved alle gulvvarmekredse i bygningen. Denne regulering sikrer kun en tilpas afkøling, men sikrer ikke en konstant regulering for en stabil varmetilførsel og rumtemperatur.

RENOVERINGSFORSLAG

Der foreslåes montage af nye godkendte termostatiske reguleringsventiler på alle gulvvarmekredse, til regulering af korrekt rumtemperatur.

ÅRLIG BESPARELSE

0 kr.

INVESTERING

VARMT BRUGSVAND

VARMT BRUGSVAND

STATUS

I beregningen er der indregnet et varmtvandsforbrug på 250 liter pr. m² opvarmet boligareal pr. år.

Adresse

Gyngemose Parkvej 19
2860 Søborg

Energimærkningsnummer

311604522

Gyldighedsperiode

1. juni 2022 - 1. juni 2032

Udarbejdet af

OBH Ingeniørservice A/S
CVR-nr.: 66819116

VARMTVANDSRØR

STATUS

Tilslutningsrør til varmtvandsbeholder er udført som 2 1/2" stålrør. Rørene er isoleret med 80 mm isolering.

Tilslutningsrør til varmtvandsbeholder er udført som 2" stålrør. Rørene er isoleret med 60 mm isolering.

Tilslutningsrør til varmtvandsbeholder er udført som 1 1/2" stålrør. Rørene er isoleret med 80 mm isolering.

Tilslutningsrør til varmtvandsbeholder er udført som 1 1/2" stålrør. Rørene er isoleret med 50 mm isolering.

Uisolerede tilslutningsrør til varmtvandsbeholder og ventiler.

Brugsvandsrør med cirkulation i opvarmet kælder er udført som 35 mm rustfri stålrør. Rørene er isoleret med 50 mm isolering.

Brugsvandsrør med cirkulation i opvarmet kælder, og op igennem bygningen er udført som 28 mm rustfri stålrør. Rørene er isoleret med 30 mm isolering.

Brugsvandsrør med cirkulation i opvarmet kælder, og op igennem bygningen er udført som 28 mm rustfri stålrør. Rørene er isoleret med 50 mm isolering.

RENOVERINGSFORSLAG

Isolering af uisolerede tilslutningsrør til varmtvandsbeholder og ventiler op til 50 mm isolering, udført enten med rørskåle eller lamelmåtter.

ÅRLIG BESPARELSE

800 kr.

INVESTERING

800 kr.

VARMTVANDSPUMPER

STATUS

I brugsvandsanlægget er der monteret en cirkulationspumpe i varmecentral i opvarmet kælder, af fabrikat Grundfos, type Magna. Pumpen har en maksimal effekt på 85 Watt. Pumpen er produceret i 2010. Pumpen kører konstant.

RENOVERINGSFORSLAG

Det forslås at tilkoble cirkulationspumpen for det varme brugsvand til en styring med ur, således at pumpen kun cirkulerer det varme brugsvand når der er behov for det.

ÅRLIG BESPARELSE

4.200 kr.

INVESTERING

1.000 kr.

VARMTVANDSBEHOLDER

STATUS

Varmt brugsvand produceres i 1600 l varmtvandsbeholder, isoleret med 100 mm isolering. Varmtvandsbeholderen er af mærket, Reflex, type DF1605A, og produceret i 2006. Varmtvandsbeholderen er placeret i varmecentral i opvarmet kælder.

Adresse

Gyngemose Parkvej 19
2860 Søborg

Energimærkningsnummer

311604522

Gyldighedsperiode

1. juni 2022 - 1. juni 2032

Udarbejdet af

OBH Ingeniørservice A/S
CVR-nr.: 66819116

EL

BELYSNING

STATUS

Udebelysning består af væglamper med 26 watt kompaktlysrør og lysstofarmaturer med 36 watt T8 lysrør med højfrekvente forkoblinger som styres via lysføler og ur.

Belysningen i kælderen består af lysstofarmaturer med 36 watt T8 lysrør med højfrekvente forkoblinger. Lyset styres primært med bevægelsesmelder, men der er i varmecentral opsat manuel afbryder. Enkelte lysrør er udskiftet til 16,5 watt LED.

Belysningen i trappeopgange og gangarealer består af lysstofarmaturer med 28 watt T5 lysrør med højfrekvente forkoblinger. Lyset styres med bevægelsesmelder. Enkelte lysrør er udskiftet til 16,5 watt LED.

SOLCELLER

STATUS

Der er ingen solceller på bygningen.

RENOVERINGSFORSLAG

Montering af solceller på stativ på det flade tag vendende mod syd. Det anbefales at der monteres solceller af typen Monokrystallinske silicium med et areal på ca. 44,5 m². For at opnå optimal virkningsgrad kan det være nødvendigt at beskære eventuelle trækroner, så der ikke opstår skyggevirkning på solcellerne. Det bør undersøges om den eksisterende tagkonstruktion er egnet til den ekstra vægt fra solcellerne. En eventuel udgift til dette er ikke medtaget i forslaget økonomi.

ÅRLIG BESPARELSE

16.900 kr.

INVESTERING

133.500 kr.

Adresse

Gyngemose Parkvej 19
2860 Søborg

Energimærkningsnummer

311604522

Gyldighedsperiode

1. juni 2022 - 1. juni 2032

Udarbejdet af

OBH Ingeniørservice A/S
CVR-nr.: 66819116

ADRESSE

Gyngemose Parkvej 19, 2860 Søborg

KOM-, EJD- OG BYGNINGSNR

159-182462-1

BFE NR

9945539

OPLYST FORBRUG INKL. MOMS OG AFGIFTER

Herunder vises det oplyste forbrug for afregningsperioderne.

Fjernvarme

Varmeudgifter	112.607 kr. i afregningsperioden
Fast afgift	148.438 kr. pr. år
Varmeforbrug	402,96 MWh fjernvarme
Aflæst periode	31. december 2020 - 31. december 2021

OPLYST FORBRUG OMREGNET TIL NORMALÅRS FORBRUG

Herunder vises det oplyste forbrug omregnet til et normalt gennemsnitsår. Det er normalårets forbrug, der kan sammenlignes med det beregnede forbrug.

Varmeudgifter	110.493 pr. år
Fast afgift	148.438 pr. år
Varmeudgift i alt	258.931 pr. år
Varmeforbrug	395,40 MWh fjernvarme
CO ₂ udledning	25,70 ton CO ₂ pr. år

Adresse

Gyngemose Parkvej 19
2860 Søborg

Energimærkningsnummer

311604522

Gyldighedsperiode

1. juni 2022 - 1. juni 2032

Udarbejdet af

OBH Ingeniørservice A/S
CVR-nr.: 66819116

En bygning består af mange dele, der har betydning for bygningens energibehov. Figuren herunder giver en forklaring af de væsentligste dele på tværs af konstruktioner og installationer.

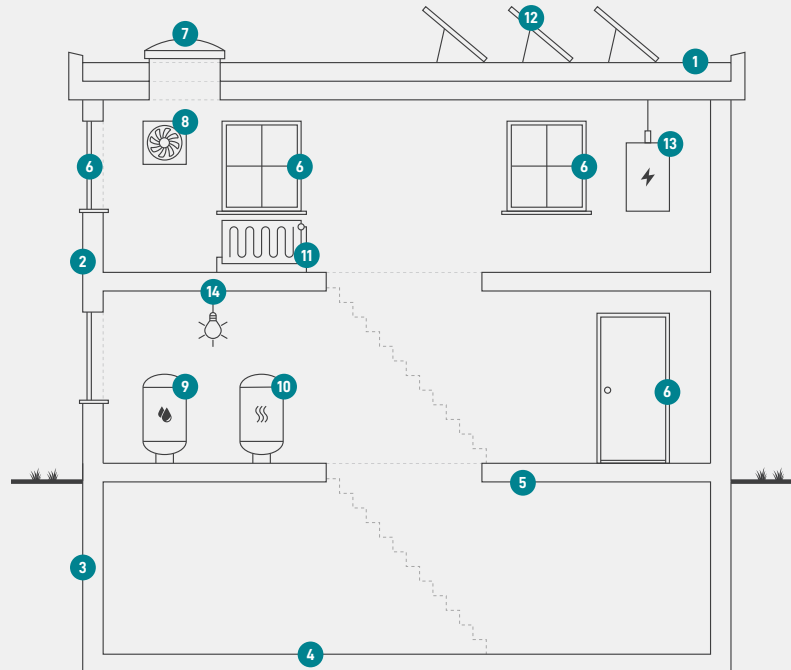

1

Tag og loft

Bygningens øverste del af klimaskærmen, f.eks. et loftrum, et fladt tag eller et udnyttet tagrum.

2

Ydervægge

Bygningens vægge ud mod det fri eller mod uopvarmede områder. Væggen kan være hule, massive eller lette ydervægge.

3

Kælderydervægge

Bygningens kælderydervægge, som vender mod jorden.

4

Kældergulv

Bygningens nederste del af klimaskærmen i bygninger med opvarmet kælder.

5

Etageadskillelse og gulv

Bygningens nederste del af klimaskærmen, f.eks. terrændæk, gulv mod krybekælder eller etageadskillelse mod opvarmet kælder.

6

Vinduer/døre

Bygningens facadevinduer og yderdøre.

7

Ovenlys

Bygningens ovenlysvinduer.

8

Ventilation

Bygningens ventilationsanlæg og ventilationskanaler.

9

Varmt brugsvand

Bygningens komponenter til varmt brugsvand, bl.a. varmtvandsrør og varmtvandsbeholder.

10

Varmeanlæg

Bygningens varmeanlæg, f.eks. kedler, fjernvarme, ovne og varmepumper.

11

Varmefordeling

Bygningens varmfordelingsanlæg, bl.a. varmeanlægget, varmerør og automatik.

12

Solenergi

Bygningens solenergi, f.eks. solvarme og solceller.

13

El og teknik

Bygningens driftsrelaterede el og teknik, f.eks. varmfordelingspumper, varmtvandspumper og vindmøller.

14

Belysning

Bygningens belysning. Kun relevant ved energimærkning af store bygninger, som f.eks. etagebyggeri og erhverv.

Adresse

Gyngemose Parkvej 19
2860 Søborg

Energimærkningsnummer

311604522

Gyldighedsperiode

1. juni 2022 - 1. juni 2032

Udarbejdet af

OBH Ingeniørservice A/S
CVR-nr.: 66819116

ENERGIMÆRKE

FOR BYGNINGEN

**Gyngemose Parkvej 19 - 21 - 23
Gyngemose Parkvej 19
2860 Søborg**

Større bygninger over 600 m², der ofte besøges af offentligheden, er pålagt til enhver tid, at synliggøre energimærkningscertifikatet for brugerne af bygningen.

Energimærkningen er baseret på beregnet forbrug



Energistyrelsen

Gyldig fra den 1. juni 2022 til den 1. juni 2032
Energimærkningsnummer: 311604522